

**Noter**  
 Ejerlav: Sdr. Tranders By, Sdr. Tranders  
 Kommune: Aalborg  
 Region: Nordjylland

Kortet indeholder en kopi af det digitale matrikelkort og grundkort pr. 20.12.2021.  
 Ejerforhold ajour pr. 20.12.2021.

- Signaturer**
- Ekspropriationsgrænse
  - Areal der eksproprieres permanent
  - Ikke udskilt offentlig vej der udskilles
  - Areal der eksproprieres midlertidigt
  - Vejprojekt til bustracé
  - Nyt vejprojekt
  - Skel ifølge matrikelkort
  - - - Privat fællesvej
  - Grundkort

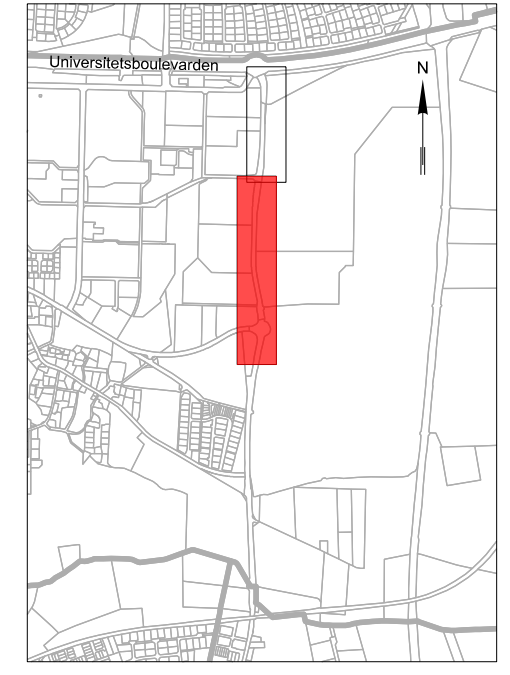

2.0	2020-11-20	Opdatering af projekttændinger	CLJO / MNLU	MSJE	MSJE
1.0	2020-09-24	Første udgave	CLJO / MCAD	MSJE	MSJE
VER.	DATE	BEMÆRKNINGER	TEGN./UDARB.	KONTROL	GODKENDT

**Aalborg Kommune**  
**Selma Lagerløfs Vej**  
 Ekspropriationsplan 2 af 2  
 Lb.nre. 2, 8-12, 20

**BEMÆRKNINGER**

PROJEKTR.	A202649
TEGN./UDARB.	CLJO / MSJE
KONTROLLERET	MFMO
GODKENDT	MSJE
MÅL	1:500
DATE	2022-01-05

**Veiprojekt opdateret**

COWI A/S Jens Chr. Skous Vej 9 8000 Aarhus C Danmark	Tlf +45 56 40 00 00 Fax +45 56 40 99 99 www.cowi.dk	A202649-T202	3.0
---	---	--------------	-----